

Índice

Administración del Sistema	2
Heredar Configuración de Usuario	2
Servicios inactivos	2
Solicitud de Estudios en Ambulatorio	3
Historias Clínicas	4
Unificar Atenciones	4
Informes	4
Generar Informes en Archivos PDF	4
Proveedores	5
Convenio Multilateral de IIBB	5

Administración del Sistema

Heredar Configuración de Usuario

Se agregó el botón "Heredar config." en la opción "Administración del Sistema / Configuración de Usuarios / Grupos / Permisos / Usuarios", que permite heredar para un Usuario todas o algunas de las configuraciones que posea otro Usuario existente.

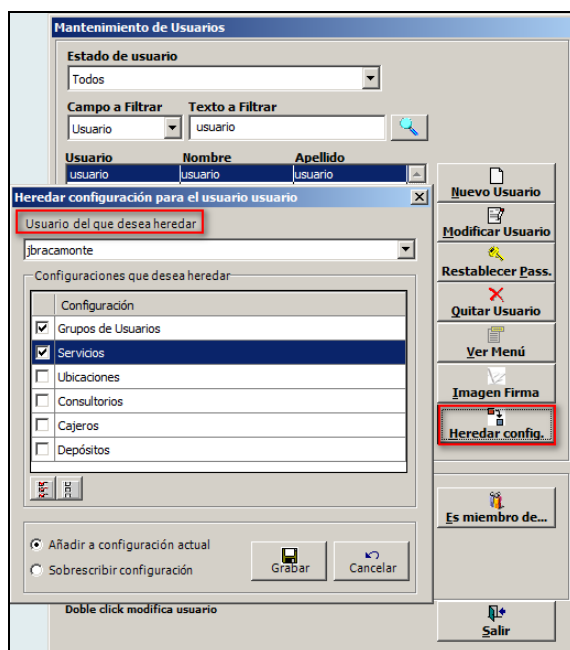

Servicios inactivos

Se agregó al sistema la posibilidad de marcar un Servicio como "Inactivo" (Archivos / Estructura Institución / Servicios):

Datos de Servicios

Nombre: CABEZA Y CUELLO

Departamento: S/D

Empresa: S/D

Depósito: Farmacia Central

Tipo de Nom. Turno: Prestaciones Medicas

Código de Nom. Turno:

Plazos de informes:
 Ambulatorio:
 Internado:

Genera Informe de Laboratorio
 Genera Orden de Trabajo
 Disponible Web
 Recibe Solicitudes de Estudios
 Inactivo

No carga Solicitante en Ambulatorio
 Permitir Escanear Imágenes
 Pide Consultorio en Ambulatorio
 Calcular Fecha de Entrega
 Abre PACS al dictar
 Abre PACS al Informar

Nombre alternativo para utilizar en Confirmaciones de Turnos:

Grabar Salir

Solicitud de Estudios en Ambulatorio

Se agregó la posibilidad de cargar Solicitudes de Estudios en atenciones ambulatorias. La nueva pestaña pantalla en Historia Clínica, se visualiza accediendo desde "Historias Clínicas / Pacientes por Día por Profesional - Botón Hist. Clínica" o "Historias Clínicas / Pacientes por Guardia - Botón Hist. Clínica".

Se incorporó a su vez la opción "Ambulatorio / Estudios Solicitados en Ambulatorio" para gestionar estos pedidos.

Pedidos de Estudios Ambulatorios

Fecha Desde: 28/12/2016 Fecha Hasta: 28/12/2016

Servicio: LABORATORIO

Fecha/Hora para Prestaciones:
 Fecha: 28/12/2016
 Hora: 14:46

Cargar

Solo No Realizados Actualizar Lista Automáticamente

Atención	Fecha	Hora	Tipo	Paciente	Prestador	Servicio	Sec Hab ...	Realizado	Aten.
4360585	28/12/2...	14:49	Normal	BRACAM...	34501 - ...	LABORA...			

por Area
 por Atención
 por Código
 por Sector

Tipo Nomenclador	Código	Descripción	Plazo Inf.	Cant.
Bioquímicas	711	ORINA COMPLETA		1
Bioquímicas	1218	COLESTEROL HDL		1
Bioquímicas	1219	COLESTEROL LDL		1

Diagnóstico:

Observaciones:

Salir

Historias Clínicas

Unificar Atenciones

Se agregó al sistema la posibilidad de unificar atenciones de internado (Historias Clínicas / Unificar Atenciones).

Informes

Generar Informes en Archivos PDF

En la opción "Facturación / Presentaciones de Facturación", dentro de los listados se agregó la posibilidad de exportar a PDF los "Informes" (informes por servicio asociados a las atenciones).

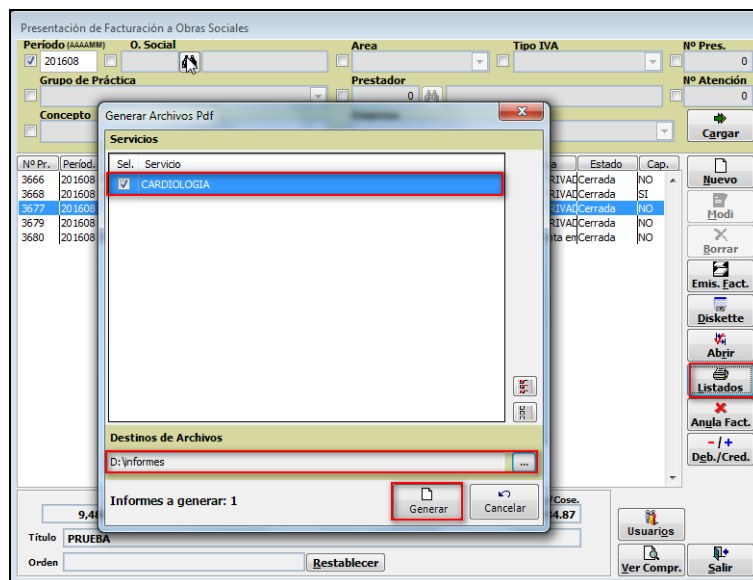
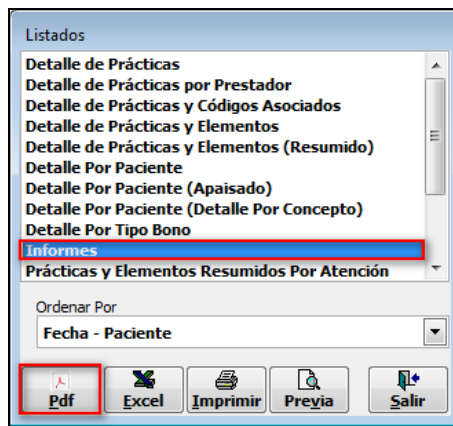

Proveedores

Convenio Multilateral de IIBB

Se incorpora la posibilidad de gestionar las Retenciones y Percepciones de Ingresos Brutos, en el convenio Multilateral.

Se modifica la Configuración en la Empresa (Gestión / Empresas) en donde se deberán definir las distintas Jurisdicciones en las que el contribuyente está inscripto, y sus porcentajes correspondientes.

La misma configuración se debe hacer en Proveedores y Prestadores, dependiendo la Jurisdicción en la que estén inscriptos cada uno. En función a ello, se realizan las retenciones correspondientes.

Se modifica entonces la carga de comprobantes de Proveedores (Facturas, Notas de Crédito, Notas de Débito) pudiendo discriminar por Jurisdicción las Percepciones de IIBB sufridas.